Vespa Asiática
Um exemplar pode matar mais de 30 abelhas por minuto. Se um grupo de 4 ou 5 entrar numa colmeia, pode matar milhares em apenas uma hora.

Vespa Crabro (Europeia)
A vespa Crabro é uma espécie autóctone. Não é uma ameaça importante para a abelha. É bastante tímida.

Vespa Comum
Também ataca as abelhas, mas não é uma grande ameaça. Num ataque a uma colmeia, uma vespa pode matar duas a três.

"Se as abelhas desaparecerem da face da terra, a humanidade terá apenas mais quatro anos de existência. Sem abelhas não há polinização, não há reprodução da flora, sem flora não há animais, sem animais não haverá raça humana."

Albert Einstein

S. João da Madeira
Câmara Municipal

PROTEÇÃO CIVIL S. JOÃO DA MADEIRA

VESPA ASIÁTICA

vespa velutina

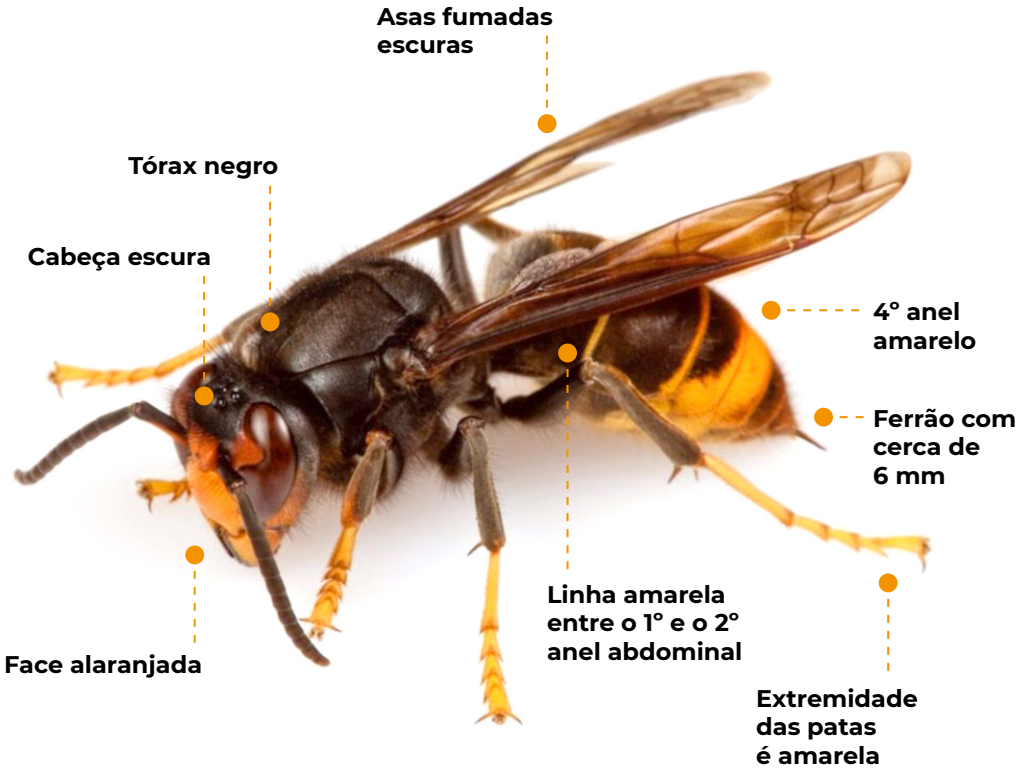

OS NINHOS DA VESPA ASIÁTICA

Os ninhos, com uma forma redonda ou em pera, podem ter de 5 a 80cm de diâmetro e até um metro de altura.

O que fazer se observar um ninho de vespa velutina?
Não mexer, evitar ruido e luz no local e alertar o Serviço Municipal de Proteção Civil.

E se for picado?
Não coçar ou esfregar, nem espremer. Aplicar gelo.
Se notar alguma reação alérgica (ex.: falta de ar), dirigir-se com urgência para o hospital mais próximo.

Se e quando avistar um ninho
1. *Comunicar via smartphone ou preenchimento online de formulário disponível em* **www.sosvespa.pt** *(anexar fotos).*
2. *E-mail para* **proteccaocivil@cm-sjm.pt** *com informação exata sobre a sua localização (idealmente com fotografia). Nome e número de telefone da pessoa a contactar em caso de este se localizar em propriedade privada, ou dúvida sobre a sua localização.*
3. *Telefone para a Câmara Municipal* **256 200 200**.

S. João da Madeira
Câmara Municipal

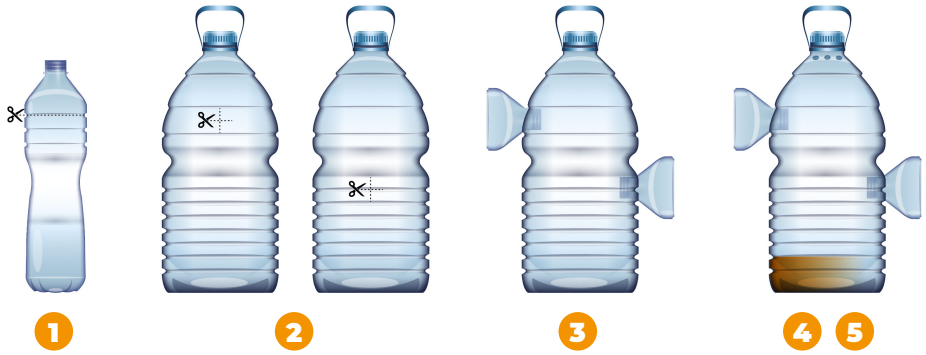

ARMADILHA PARA A VESPA ASIÁTICA

1 Cortar a parte superior de duas garrafas (retirar as tampas das garrafas)

2 Num garrafão/garrafa (dos lados) fazer dois pequenos corte em cruz

3 Colocar, nesses sítios, as partes superiores das garrafas

4 Preencher o fundo do garrafão/garrafa com a solução criada.

5 À volta do gargalo do garrafão/garrafa (que deverá ter a respetiva tampa), faça pequenos furos (5mm) para que as espécies nativas, que sejam atraídas, possam sair

6 Opcional - pintar as entradas de amarelo (cor atrativa às vespas)

UTENSÍLIOS
- 1 garrafão de água
- 2 garrafas de água
- 1 tesoura ou x-ato
- atrativo (solução)

SOLUÇÃO
FEVEREIRO | MARÇO | ABRIL
No início do ano, de fevereiro a abril, as vespas precisam de substâncias açucaradas. Num garrafão de 5 litros prepare uma solução, juntando em partes iguais, vinho branco, groselha, cerveja preta e 1kg de açúcar. Distribua por várias armadilhas.

SOLUÇÃO
MAIO | JUNHO | JULHO | AGOSTO | SETEMBRO
De maio a setembro as vespas precisam de proteína. Num garrafão de 5 litros prepare uma solução de 3 litros de água, 1,5 kg de açucar e 60g de fermento de padeiro e distribua por várias armadilhas, não devendo a solução ser guardada em garrafão tapado.