

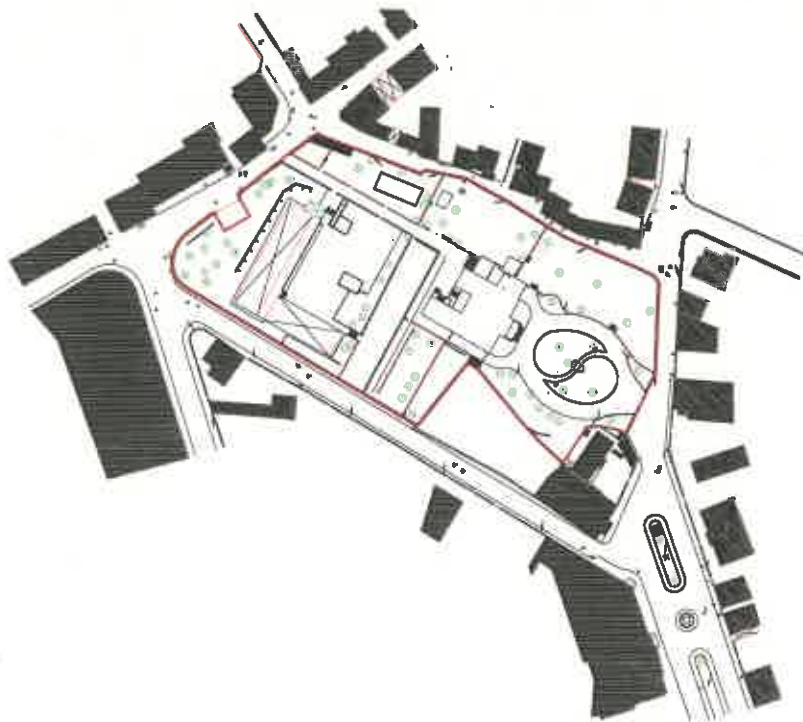

- espaço de adaptação e estacionamento com vegetação nativa
- espaço exterior de uso público
- espaço exterior de adaptação de estacionamento com vegetação nativa
- estacionamentos e áreas
- halls de entrada de emergência
- halls de entrada de emergência



**REVIVE**  
 Restauração, Património e Turismo

ASSEMBLEIA MUNICIPAL

S. JOÃO DA MADEIRA

Sessão: *deliberativa* n.º *034* de *23 outubro 2019*

Deliberação

COMISSÃO DE GESTÃO DE OBRAS S. JOÃO DA MADEIRA

18-11-2019 *Sty*



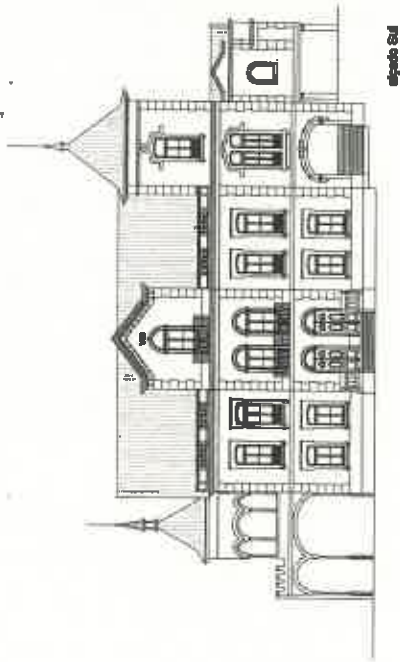
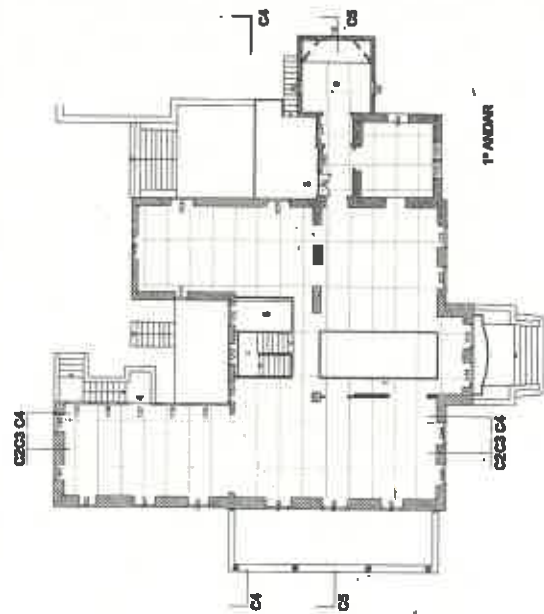
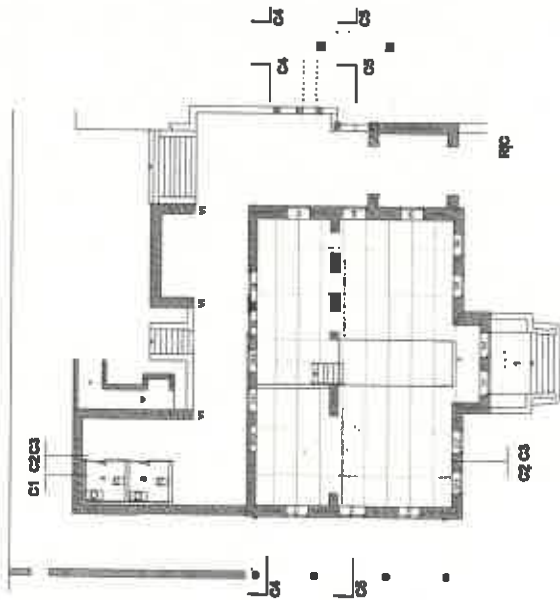

Elevação Sul

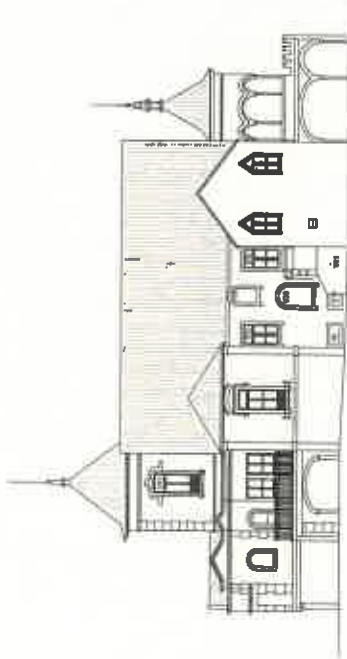

Elevação Norte



Elevação Nordeste

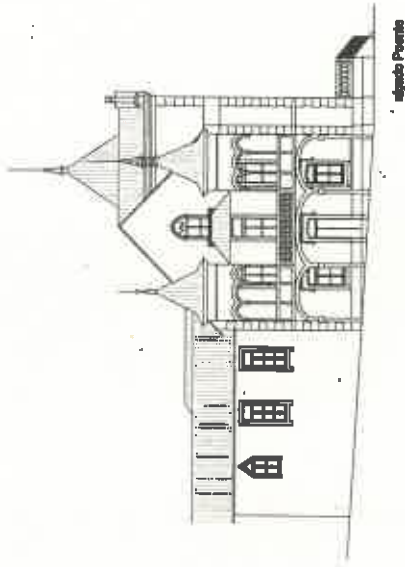

Elevação Sudoeste

**REVIVE**  
 Restauro, Património e Turismo

02

Câmara Municipal de São João da Madeira

18-11-2019

ASSEMBLEIA MUNICIPAL DE SÃO JOÃO DA MADEIRA

Sessão: 02 de Novembro de 2019  
 Deliberação: 03 do Orçamento 2020

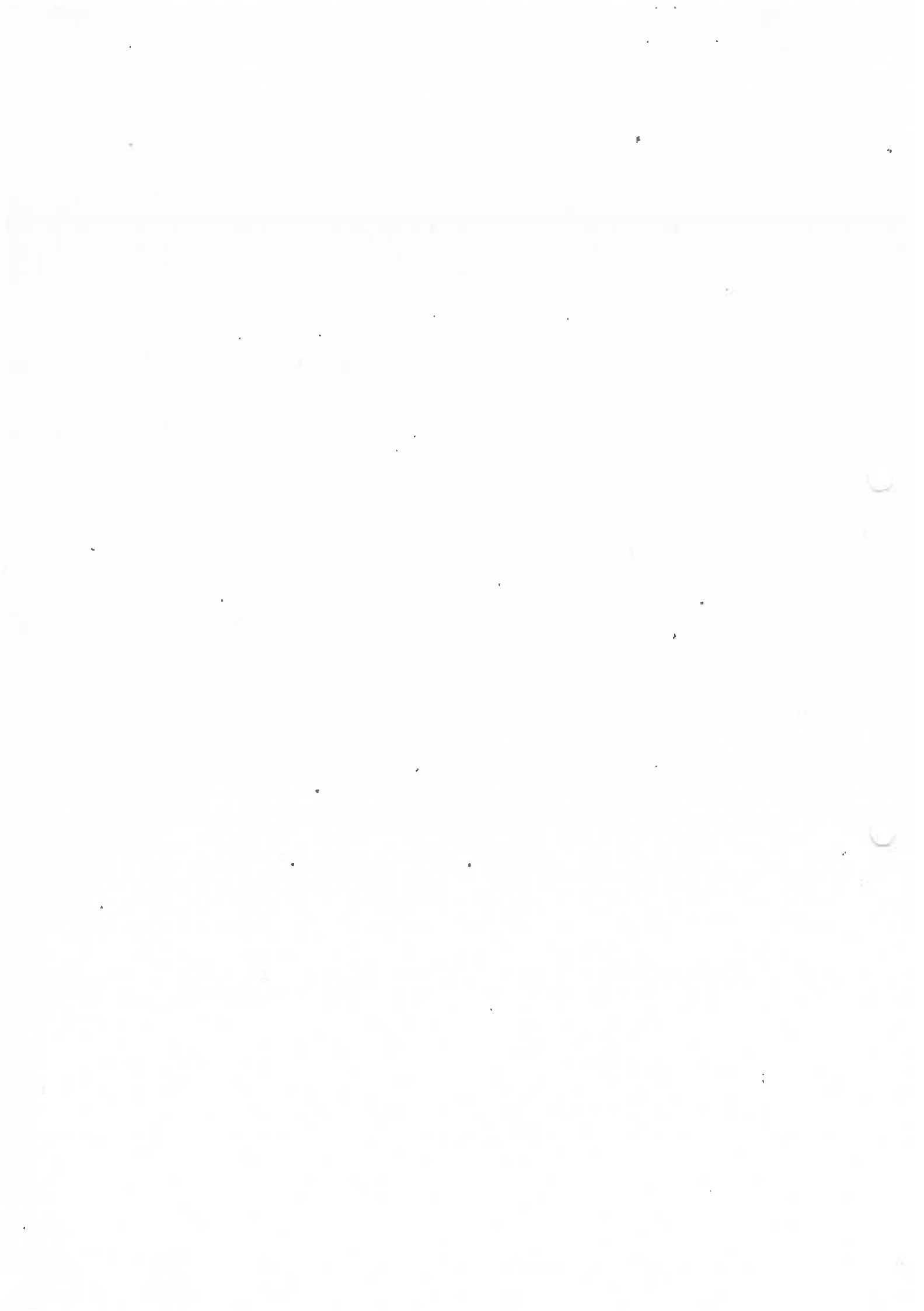

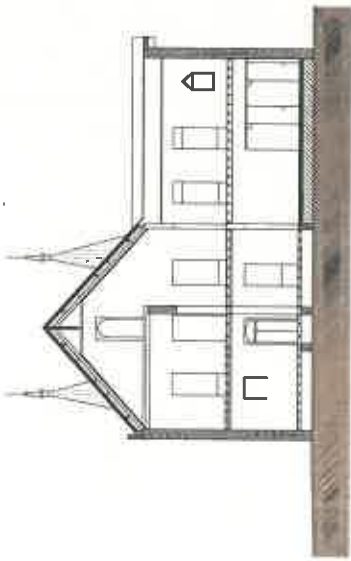

corte C2

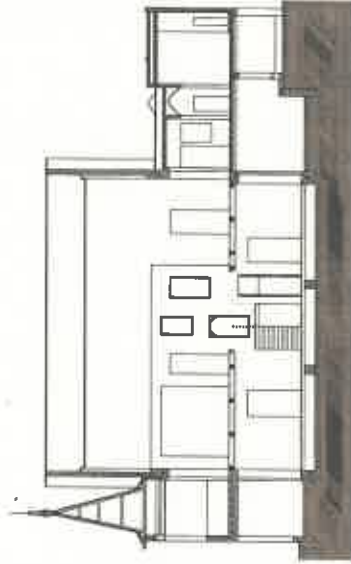

corte C4

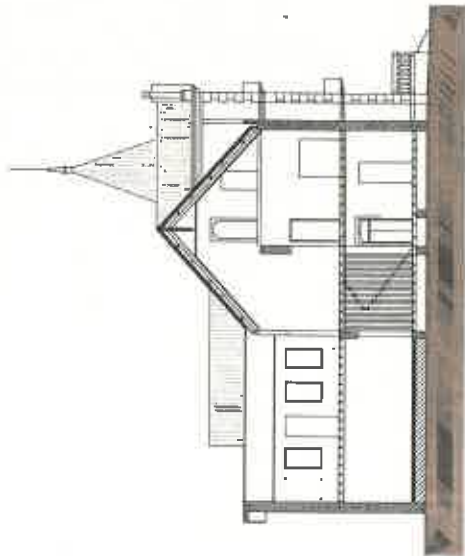

corte C3

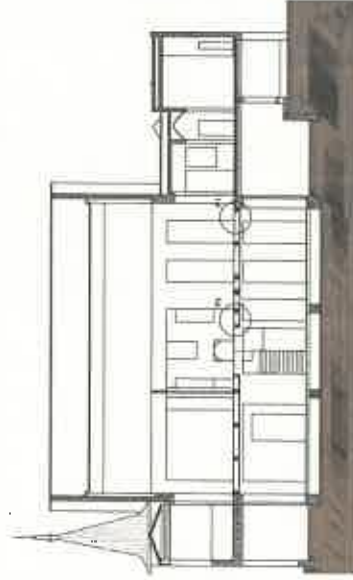

corte C5

**REVIVE**  
Reabilitação, Património e Turismo

03

AL DO CONCELHO DE

MADEIRA

Sessão: *27 de Novembro de 2019*  
Deliberação: *03 de Dezembro de 2019*

Deliberação: *03 de Dezembro de 2019*

18-11-2019

*[Handwritten signature]*

