

CONDICIONAMENTO DE TRÂNSITO NA RUA JOÃO DE DEUS, AVENIDA DA LIBERDADE E AVENIDA BENJAMIM ARAÚJO

De acordo com o plano de trabalhos apresentado pela Entidade Executante os trabalhos serão realizados com a seguinte calendarização:

- ROTUNDA: dia 22 janeiro e 23 de janeiro – a intervenção será na rotunda junto à casa da Criatividade, ficando os acessos entre a rua João de Deus, Av. da Liberdade e Av. Benjamim Araújo, interditos;
- RUA JOÃO DE DEUS, SENTIDO ASCENDENTE: dia 24 janeiro e 25 janeiro (período da manhã) – o trânsito estará interdito no sentido ascendente da rua João de Deus;
- RUA JOÃO DE DEUS, SENTIDO DESCENDENTE: dia 25 janeiro (período da tarde) e 26 de janeiro – o trânsito será interdito somente no sentido descendente da rua João de Deus.

Os desvios propostos são de seguida enumerados:

SENTIDO NORTE/ SUL – SENTIDO ARRIFANA / SÃO JOÃO DA MADEIRA

PROJETO DE SINALIZAÇÃO TEMPORÁRIA		Revisão:	Página
 Construção Carlos Pinho, Lda	Dono da Obra: Câmara Municipal de São João da Madeira	0	6 / 7
	Empreitada: "Pavimentação e Pinturas de Arruamentos em Tapete Betuminoso - 2023"		
	Empreiteiro: Construções Carlos Pinho, Lda.		

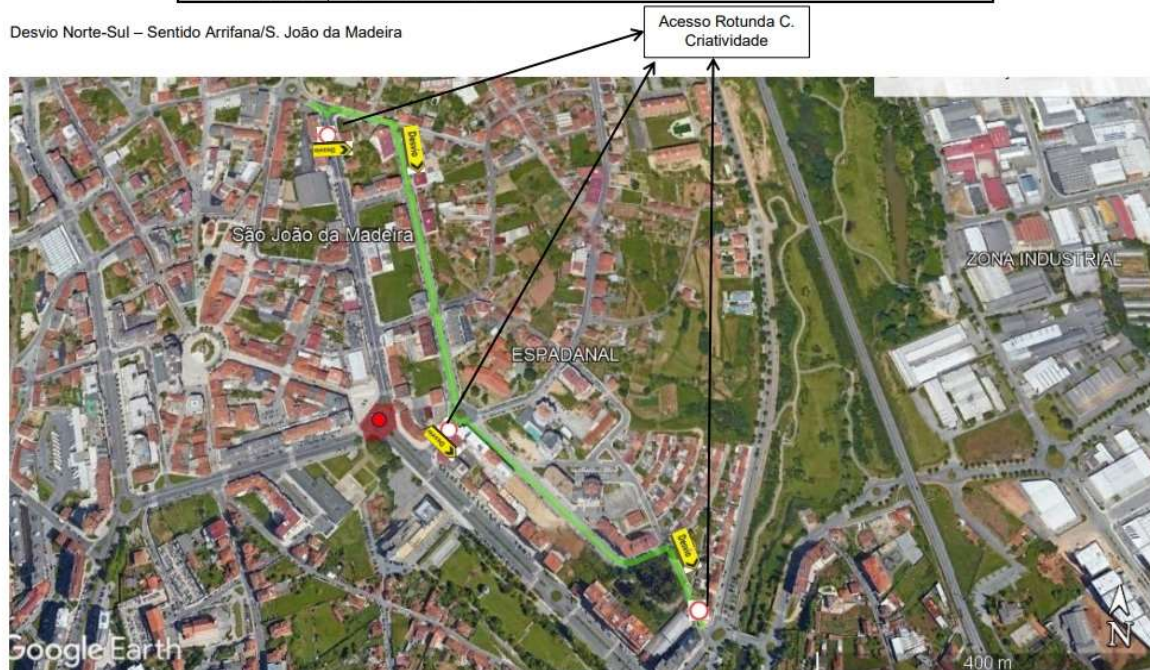

- ✓ Para chegar à Av. da Liberdade, na rotunda do Centro de Emprego, tem que seguir pela Rua Sá Carneiro / rua Professor Elísio de Moura / Rua do Espadanal e Av. do Vale
- ✓ Pode seguir pela Rua Benjamim Araújo se quiser aceder à rua 11 de Outubro, ou estacionar na Av. Benjamim Araújo

SENTIDO SUL/NORTE – SENTIDO SÃO JOÃO DA MADEIRA / ARRIFANA

	PROJETO DE SINALIZAÇÃO TEMPORÁRIA	Revisão:	Página
	Dono da Obra: Câmara Municipal de São João da Madeira	0	5 / 7
	Empreitada: "Pavimentação e Pinturas de Arruamentos em Tapete Betuminoso - 2023"		
	Empreiteiro: Construções Carlos Pinho, Lda.		

Desvio sul-norte (nascente/Poente) – Sentido S. João da Madeira/ Arrifana



Desvio 1 - Direção hospital/C.C transportes

Desvio 2 - Direção SJM - Arrifana

- ✓ Para chegar à Av. Dr. Renato Araújo, Hospital ou 8ª Avenida, na rotunda da Av. da Liberdade deve sair em direção à Av. Dr. Adelino Amaro da Costa e depois seguir pela Rua dos Sapateiros e Av. da Misericórdia.
- ✓ Se seguirem pela Av. da Liberdade, só podem aceder até ao cruzamento com a Rua Camilo Castelo Branco e depois seguir pela Rua Dr. Sá Carneiro e seguirem em direção à Rua Alão de Morais

SENTIDO POENTE/NASCENTE

 Construções Carlos Pinho, Lda.	PROJETO DE SINALIZAÇÃO TEMPORÁRIA	Revisão:	Página
	Dono da Obra: Câmara Municipal de São João da Madeira	0	7 / 7
	Empreitada: "Pavimentação e Pinturas de Arruamentos em Tapete Betuminoso - 2023"		
	Empreiteiro: Construções Carlos Pinho, Lda.		

Desvio Poente/Nascente

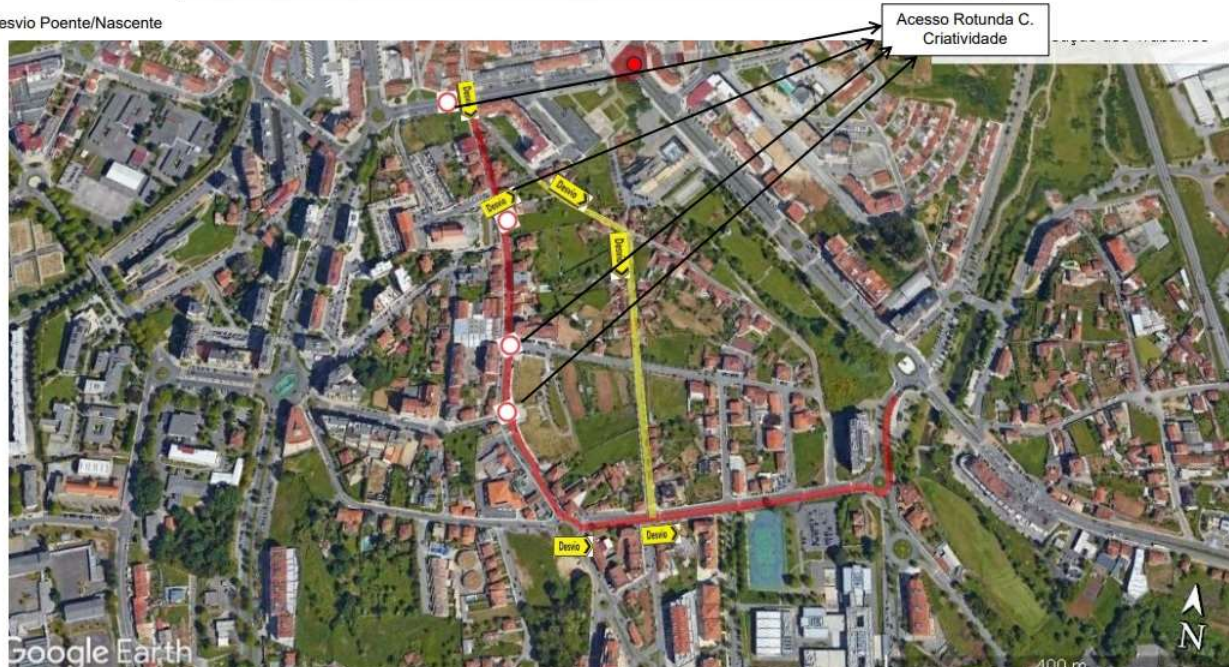

- ✓ Estando a Rua João de Deus interdita no sentido descendente, o trânsito é desviado pela rua Visconde de São João da Madeira ou na Rua Pedro Alvares Cabral para acederem à rua dos Sapateiros